

Grundriss EG (1:20)

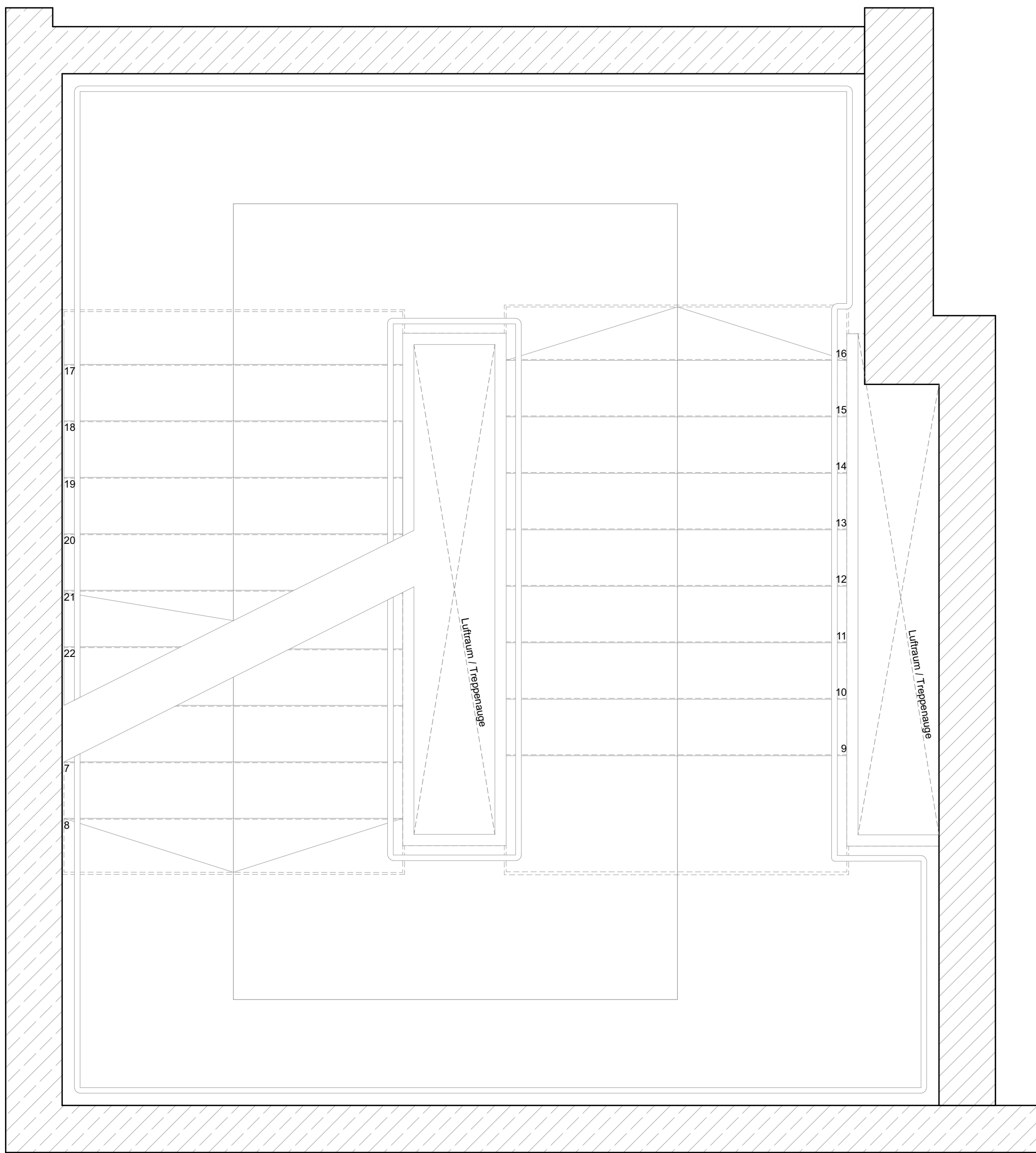

Grundriss Zwischenpodest (1:20)

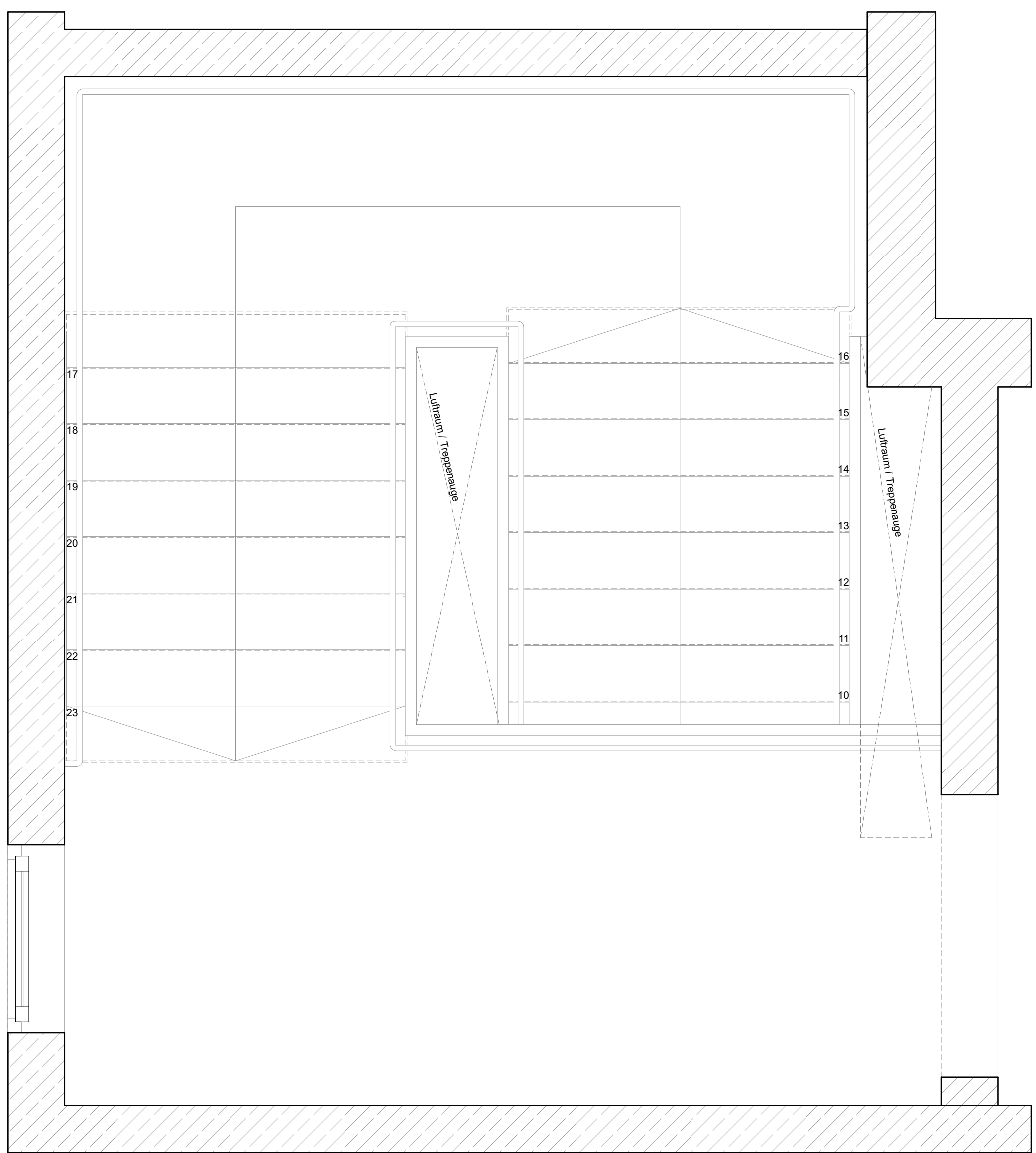

Grundriss OG (1:20)

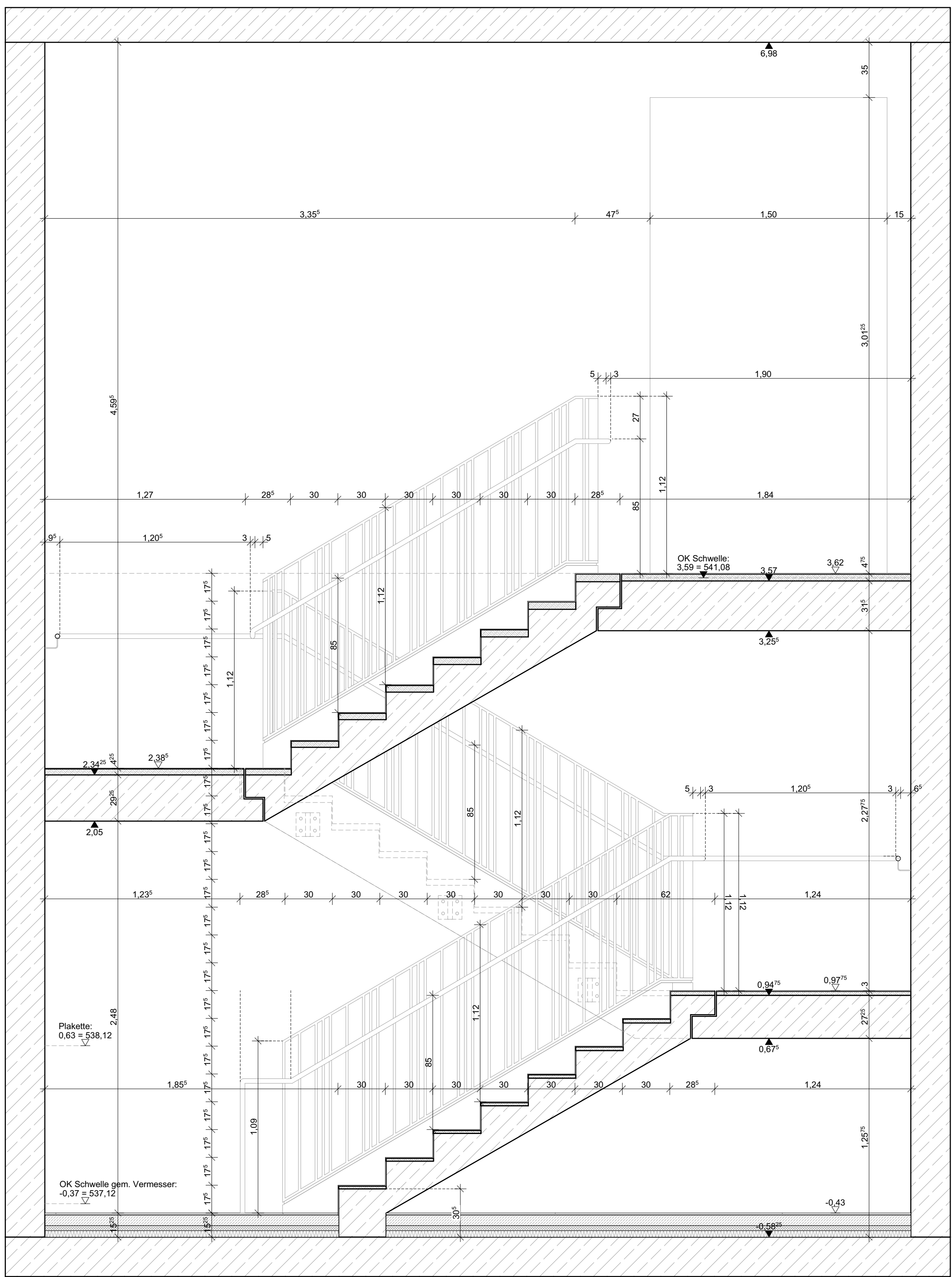

Schnitt (1:20)

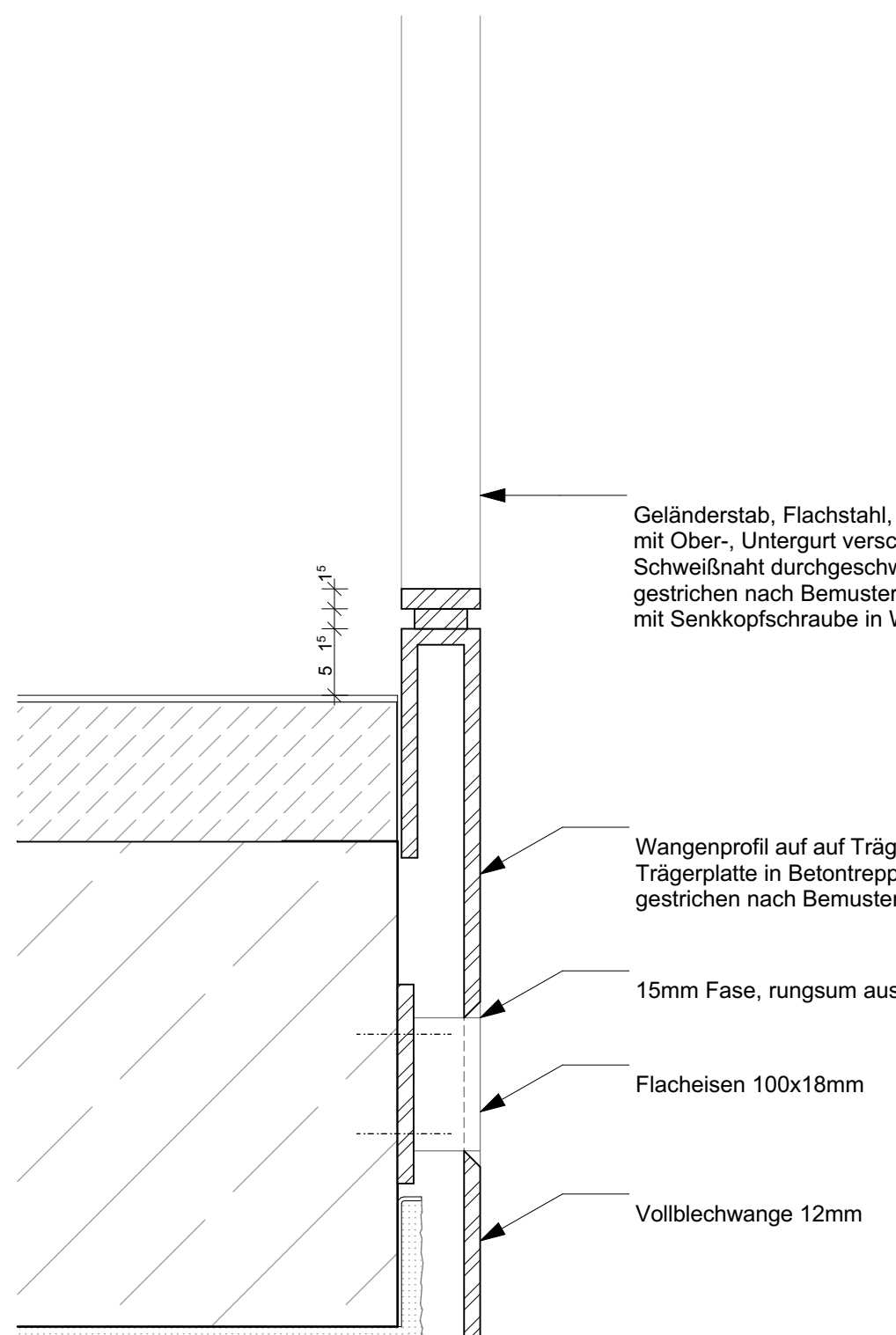

Detail Geländeranschluss Treppenlauf (1:5)

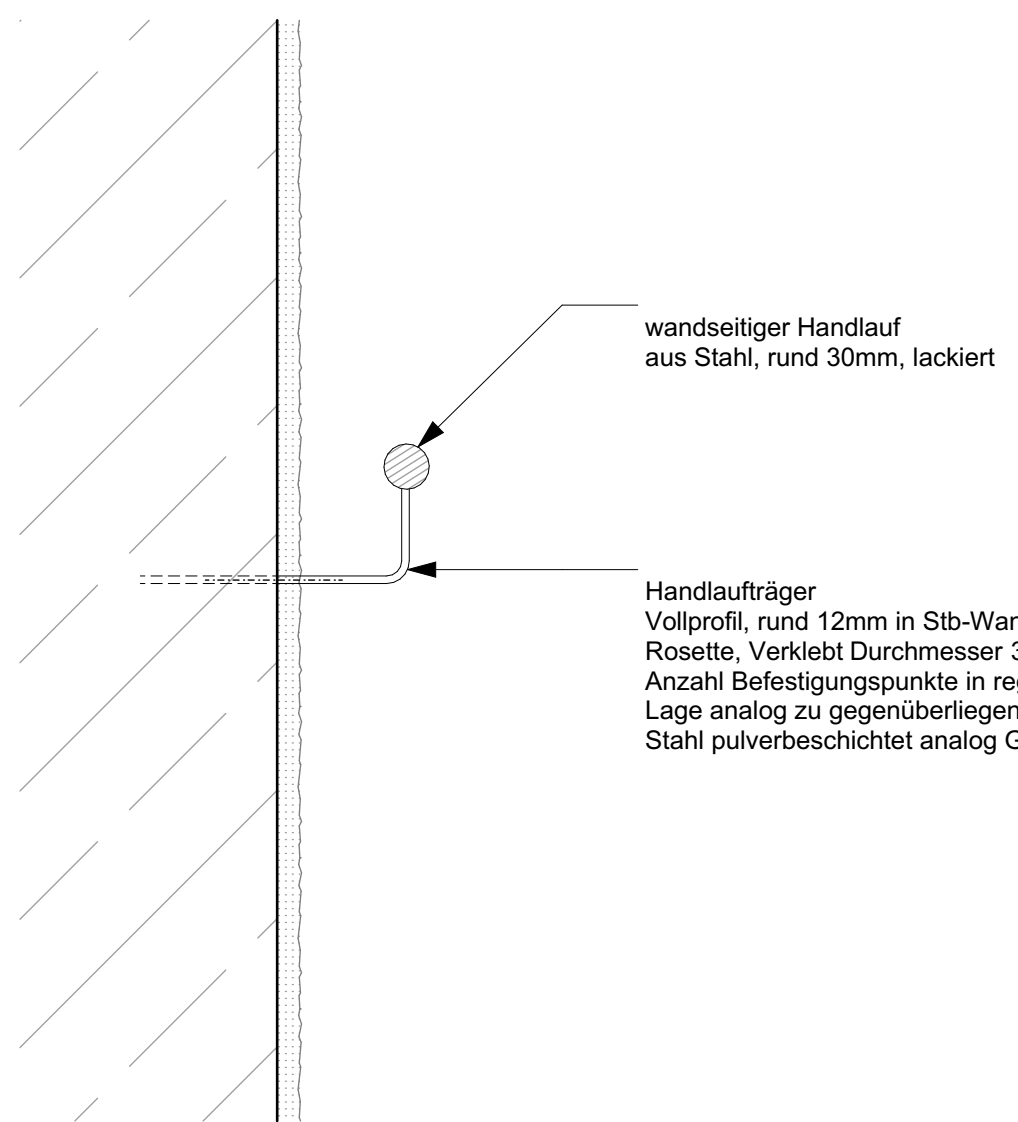

Detail wandseitiger Handlauf (1:5)

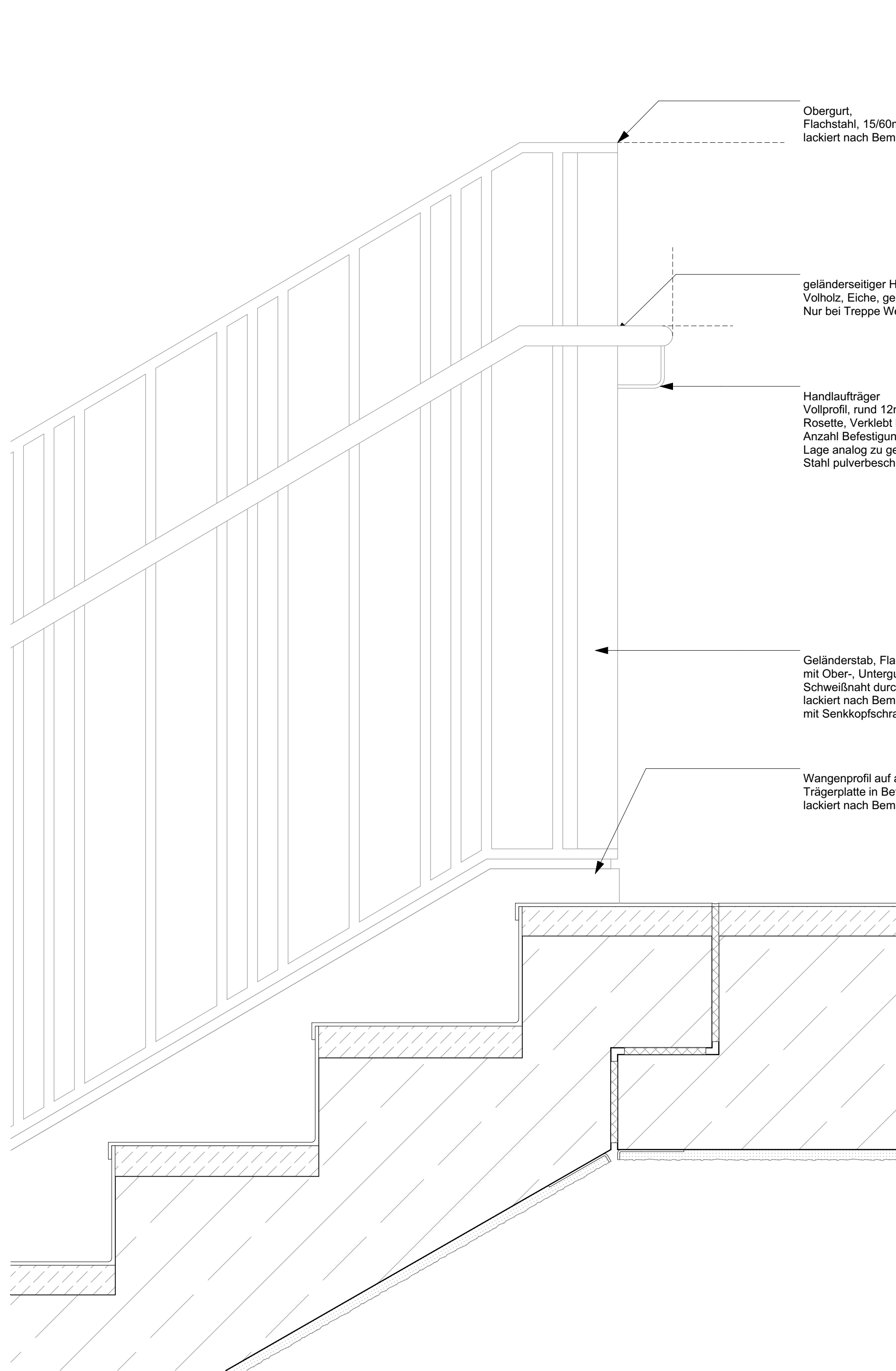

Detail Anschluss Podest (1:5)

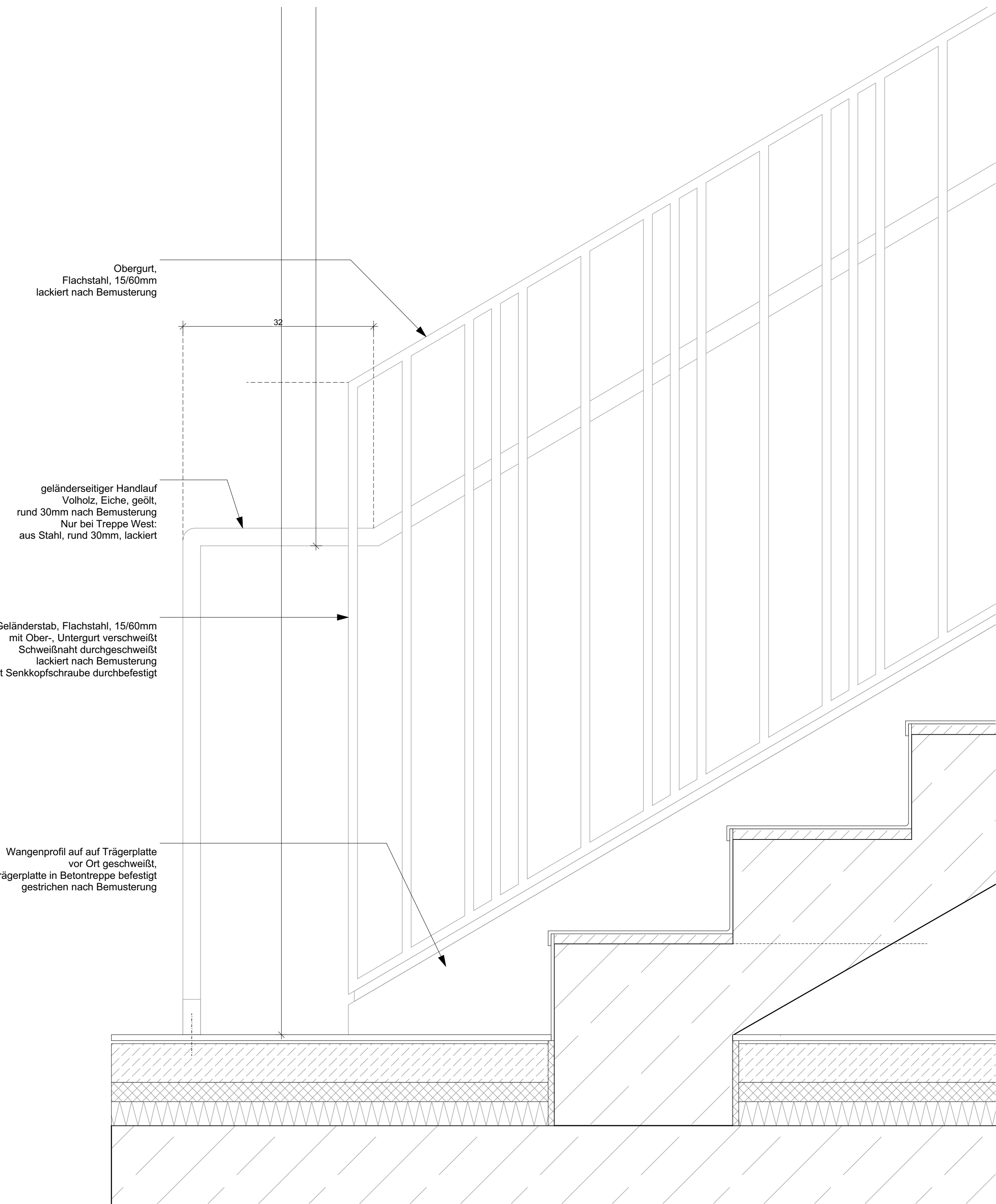

Detail Anschluss Erdgeschoss (1:5)

## LEGENDE

GEWERKE:  
S = Sanitär  
H = Heizung  
L = Lüftung  
K = Kälte  
E = Elektro

BAUTEILE:  
Deckendurchbruch  
Wanddurchbruch  
Bodenschlitz  
Bodendurchbruch  
Abbruch  
FD = Fundamentdurchbruch  
FA = Fundamentausparung  
FS = Fundamentschlitz  
WD = Wanddurchbruch  
WA = Wandausparung  
WS = Wandschlitz senkrecht  
WW = Wandschlitz waagrecht  
DD = Deckendurchbruch

LAGE:  
OK Fertigbau  
UK Fertigbau  
OK Rohbau  
UK Rohbau  
SPR Deckensprung fertig  
SPR Deckensprung roh  
UK Unterkante  
OK Oberkante  
OKR = Oberkante roh  
OKF = Oberkante fertig  
BRH = Brüstungshöhe  
LH = lichte Höhe  
RD = Rohdecke  
FFB = Fertigfußboden  
RFB = Rohfußboden  
AD = abgehängte Decke  
STG = Steigung

BAUSTOFFE:  
Holzkonstruktion  
Mineralfüllung  
XPS/EPS  
Schaumglas  
Stahlbeton  
Mineralfüllung  
Mauwerk  
Betonfertigteile  
Trockenbau

Sämtliche Maße sind vom Unternehmenden eigenverantwortlich am Bau zu prüfen.

Alle Werkpläne sind nur in Verbindung mit den gültigen Schal- und Bewehrungsplänen der Tragwerksplanung sowie den Durchbruchplänen der Fachplanung gültig und/oder den ergänzenden Angaben.  
Der Abbruch von Bauteilen ist gemäß den Angaben der Tragwerksplanung zum Arbeitsablauf zu erfolgen.  
Drehungsangaben sind nach Angabe Tragwerksplanung auszuführen.

Das ausführende Unternehmen ist verpflichtet, den Auftraggeber in der Ausführung der Ausführung zu unterstützen (VOB, § 3.3).

Alle Höhenknoten beziehen sich auf die Höhenlage ±0.00.  
Türhöhen beziehen sich auf die Oberkante Fertigfußboden.  
Öffnungsmaße Türen von OK FFB bis UKR Sturz.

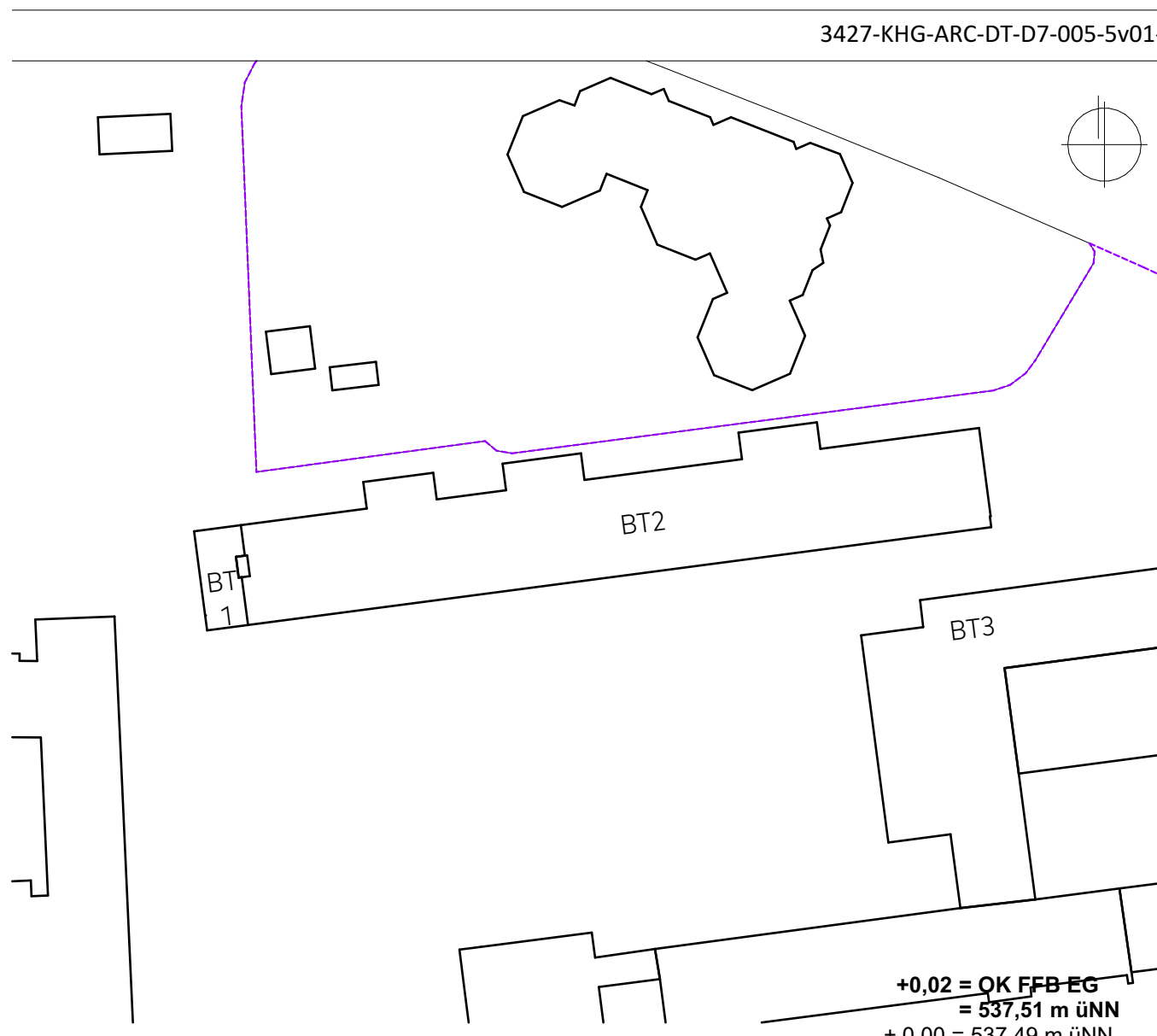

BAUHER & BAUVORHABEN  
Kurt-Huber-Gymnasium Gräfelfing  
Adalbert-Silber-Platz 2  
82166 Gräfelfing

## 3427 Schlosserarbeiten

### Treppe West

Projekt Nummer: 3427  
Planungsphase: LPH 5  
Planungsstand: WP 02  
Maßstab: 1:20, 1:5  
Blattgröße: 1400x900 mm  
Plandatum: 23.09.2025  
Druckdatum: 23.10.2025 14:49  
Bearbeiterin: MO, IS, TB

PLANNUMMER  
3427-KHG-ARC-DT-D7-005-5v01-

INDEX  
01